Муниципальное автономное дошкольное образовательное учреждение
«Детский сад № 2» Камышловского городского округа

Проект на тему:
«Дерево Дарвина»

Первые шаги в науку

Составители:
Белоногова Рита
Чепелева Лада
Кузнецова А.В.

Цель исследования:

Узнать о развитии человечества

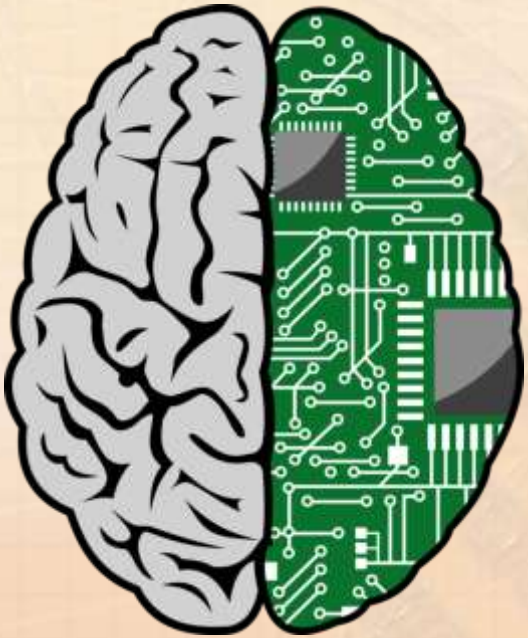

Роль ребенка: подбор животных для дерева Дарвина, изготовление атрибутов для проекта, согласно полученной информации

Роль взрослого: создание презентации, сбор информации по теме.

Наш мозг – это компьютер, который есть только у человека

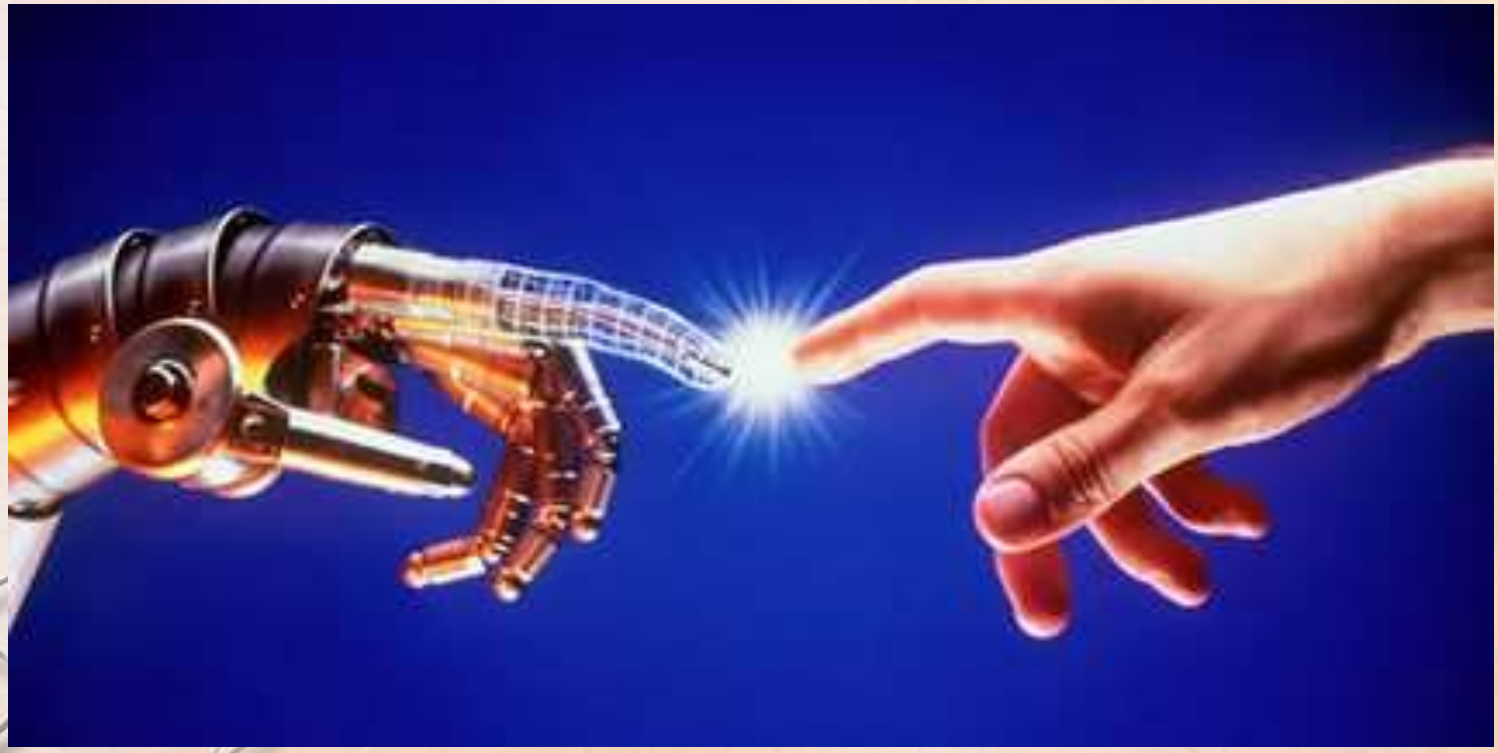

Задачи:

1.Узнать об открытиях Чарльза Дарвина

2. Представить развитие человечества во времени

3. Рассмотреть предков человека

4. Создать макет «Древо жизни Дарвина»

Проблема:

Мы не знали как и откуда появились люди

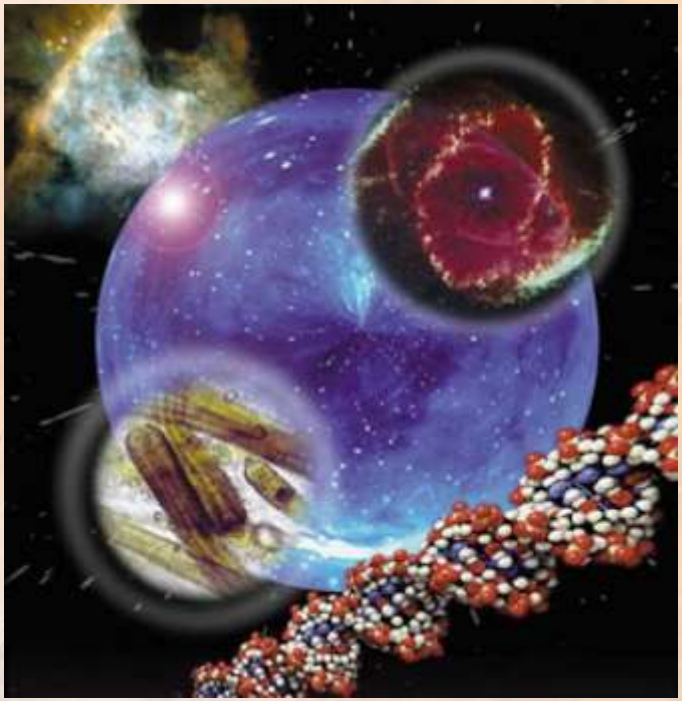

План реализации проекта:

1. Сбор информации
2. Изготовление атрибутов
3. Создание презентации
4. Участие в конкурсе

Мы узнали, что жизнь развивалась во Вселенной очень-очень много лет. Перед тем, как появился человек, жило много его предков, которым было тяжело выживать и приспосабливаться к условиям жизни. Выживал всегда сильнейший. Ч. Дарвин объяснил людям, о разных видах жизни на планете.

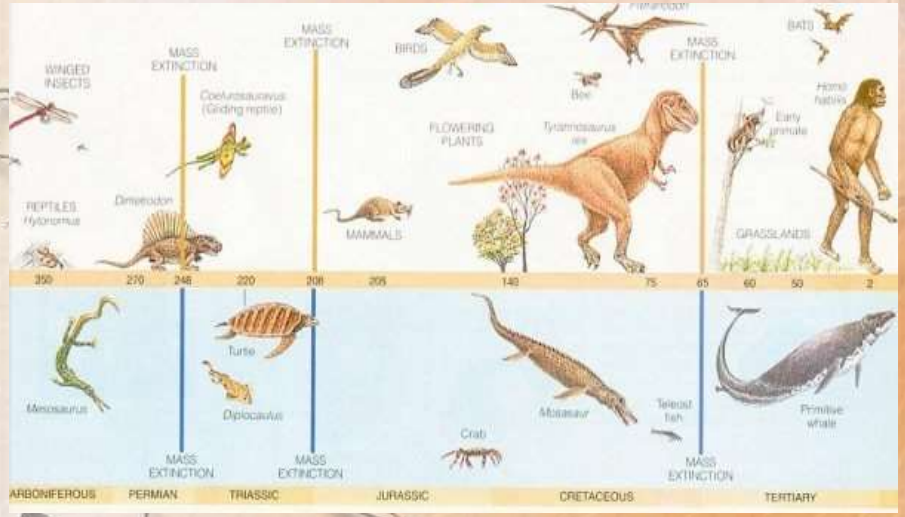

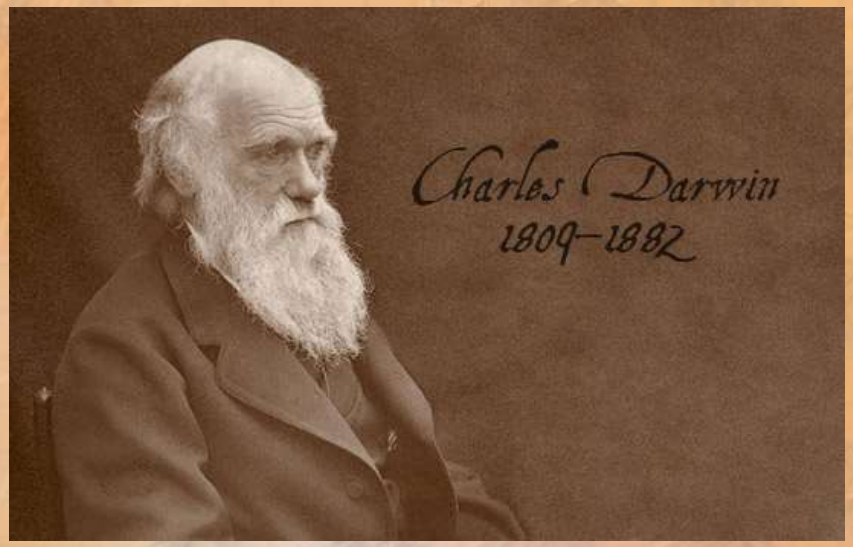

Текущий век - это крошечный огонек, медленно продвигающийся по гигантской линейке времени

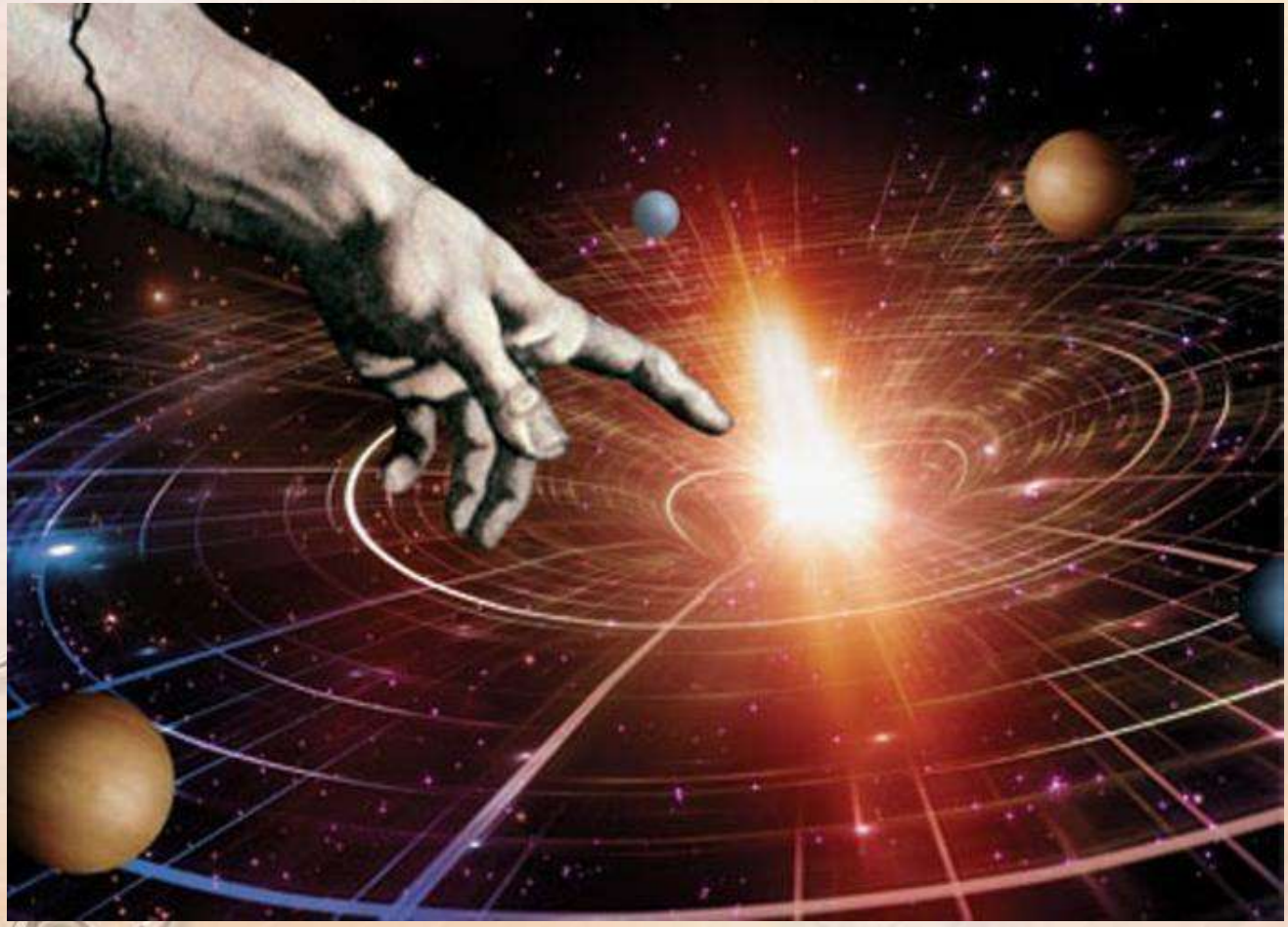

Отправимся назад во времени на нашей собственной планете.

Представим, что 1 крупинка манки представляет 1 век.
Давайте пройдем путь от человека к первым бактериям, чем дальше мы будем уходить в прошлое, тем больше манки нам понадобится

Клинописная табличка

До ее времени понадобится небольшая щепотка манки, где одна крупинка = 100 лет

Наконечник топора бронзового века

Манки понадобится, совсем
чуть-чуть, на кончике ложки

Кусок керамики – время начала мира, время Адама и Евы

Половина чайной ложки манки, где каждая крупинка представляет 1 век

Она, или кто-то очень похожий на нее, является нашим прямым предком.

200 крупинок манки

Еще один предок не только наш, но и всех человекообразных обезьян

Половина стакана манки!

Ранний примат

Больше стакана манки!

Предок всех хищников. Оказывается, от нее передались черты характера и поведения злым людям.

5 стаканов манки!

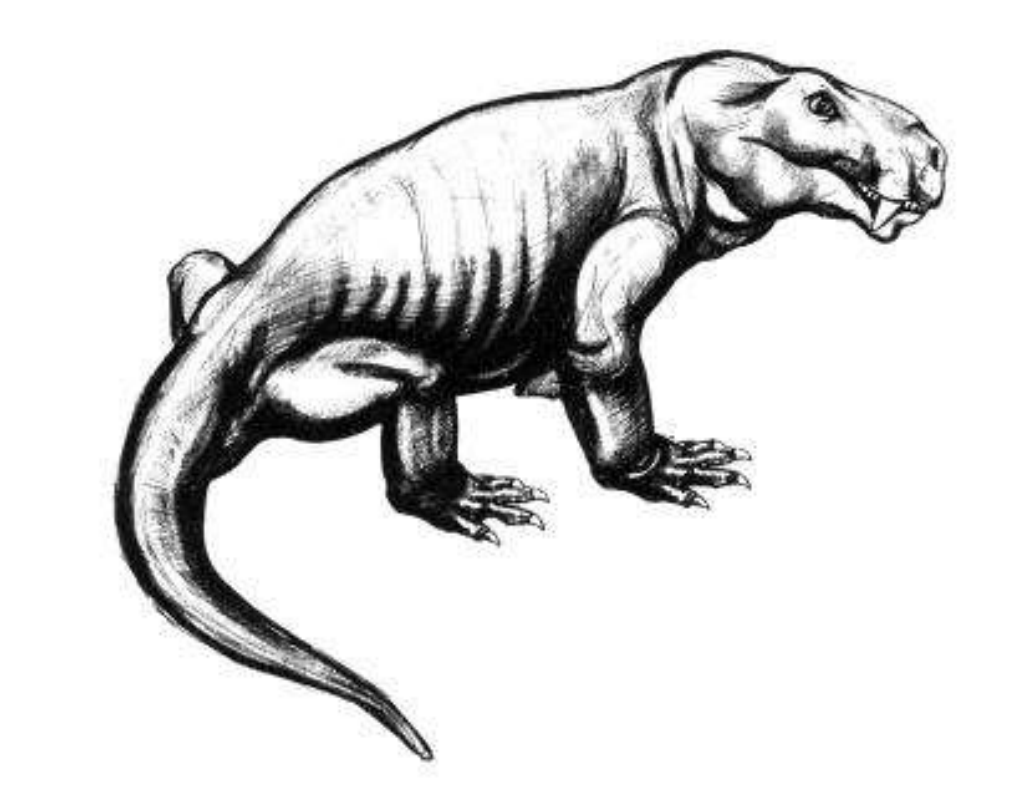

ТЕРАПСИДА

Рыба вышедшая из воды на сушу.

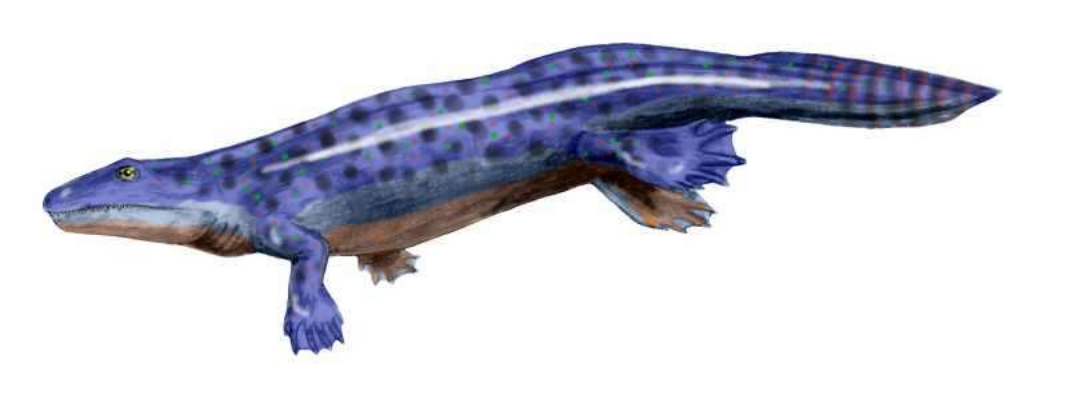

8 стаканов манки!

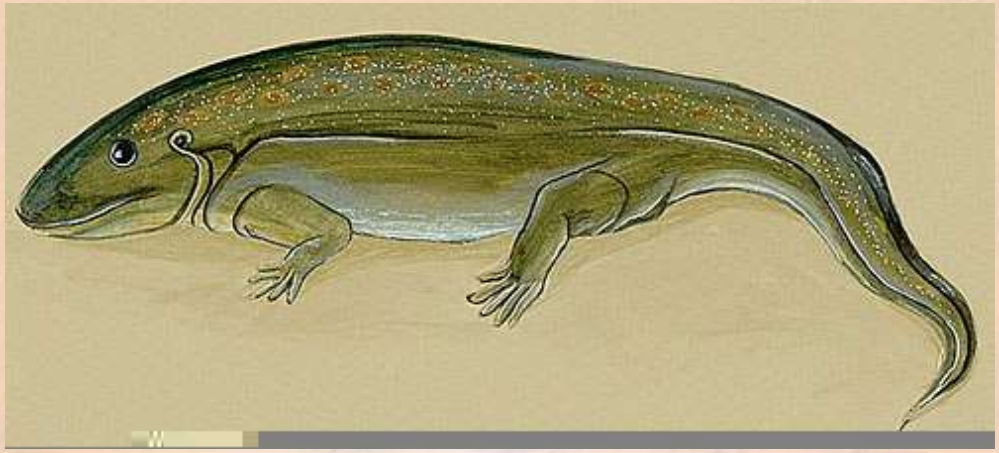

Бактерии

5 ведер манки

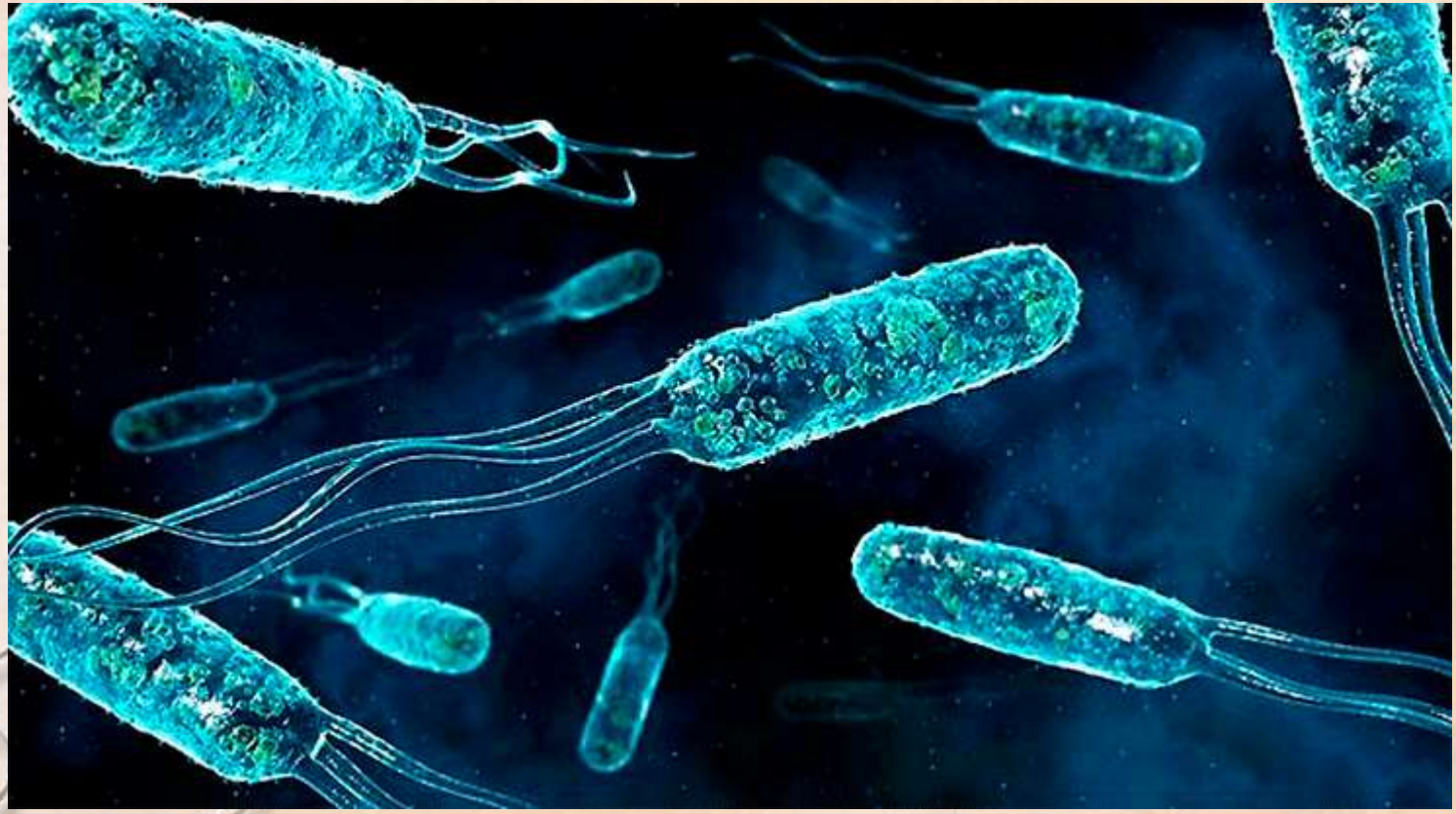

Дерево жизни Дарвина

Вывод: я узнала о том, что наука доказала - обезьяна и человек - это родственники

СПАСИБО ЗА ВНИМАНИЕ!